



瞬感α登場

一瞬の動きに鋭く対応し、人間の眼ではとらえることのできない瞬間を高精度に再現。超高速1/8000秒シャッターと先進のインテリジェントシステムを搭載、誰もがシンプルな操作で瞬間の映像美に出会える。誕生、瞬感インテリジェントα-8700i。

新しい映像世界が、いま、ここから始まる。



瞬感インテリジェント
α-8700i
希望小売価格(税別)
ミノルタα-8700iクォーツデットボディ……¥88,000

α-8700iクォーツデット
AFズーム35-105mmF3.5-4.5レンズ付……¥129,000
AFズーム105mmF3.5-4.5マクロ付……¥130,000
AFズーム200-300mmF4.5-5.6マクロ付……¥195,000
プロダムマクロ付……¥2,000
プロダムマクロ付……¥2,000
プロダムマクロ付……¥2,000
カメラケース付……¥5,000

このカタログに掲載している商品価格には消費税は含まれておりません。

撮りやすさをさらに追求したα-8700iの新機能。

多重露光 1コマの画面上に234重ねて露光することができるので、特殊効果を狙ったより創造的な撮影が楽しめます。また、多重露光カードを用いると9回までの多重露光が可能です。



フォーカスホールドボタン 押している間、レンズのAF駆動は停止し、ピントが固定されます。カスタムカードにより、このボタンの機能を変更することができます。

フラッシュ強制発光撮影 Pモード撮影の場合でも、撮影者の意思によりいつでもフラッシュ発光が可能です。

ハイポイントファインダー アイピースカップから眼を約2cm離しても全視野が見えるので、メガネをかけている方でも無理なくファインダー内情報が読み取れます。

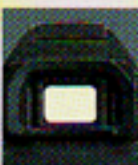

シンクローミナル スタジオ用大型フラッシュなど外部フラッシュに対応できます。



フィルム感度変更記憶機能 一度フィルム感度を変更すると、同じ感度のフィルムを使用し続けるかぎり、その値を記憶します。増感/減感など、ある特定のフィルムの感度をずらすして撮影するユーザーに便利な機能です。

α-8700iの仕様

カメラタイプ	マウントコンニエータ搭載のα-8700iフォーカスカメラ
撮像システム	パナソニック製CCD(135型) 画素サイズ:24×36mm
レンズマウント	αマウント
画素数	135mmフルサイズ
オートフォーカス方式	77点検出方式多重露光(77点フォーカスエリア) 検出素子:002センサー(2次元検出) 検出距離:1.0m-10.0m(100%) ショッターボタンを押して自動 半自動半自動半自動 半自動半自動フォーカス制御 3コマ/秒連続撮影(AF制御) 当地気候条件による AFオートフォーカスAF制御可能 検出距離:1.0m-10.0m(100%)
AF駆動光電管	内蔵 検出距離:1.0m-10.0m(100%) 検出素子:002センサー(2次元検出) 検出距離:1.0m-10.0m(100%)
撮影方式	プロダムズームモード(マクロモード)プロダムズームモード(マクロモード) 絞り優先AE(1/4000-1/30) 露光モード:マニュアルモード
実写方式	77点検出方式 多重露光(77点フォーカスエリア) 検出素子:002センサー(2次元検出) 検出距離:1.0m-10.0m(100%) ショッターボタンを押して自動 半自動半自動半自動 半自動半自動フォーカス制御 3コマ/秒連続撮影(AF制御) 当地気候条件による AFオートフォーカスAF制御可能 検出距離:1.0m-10.0m(100%)
シャッター	電子制御式シャッター(フォーカスロック)シャッター速度:1/3000-1/30(1/4000-1/30) 露光モード:マニュアルモード 露光モード:マニュアルモード フラッシュ強制発光:1/2200以上露光可能
フラッシュ撮影方式	Pモード(1/2200-1/30)強制発光撮影 Aモード(1/2200-1/30)強制発光撮影 Sモード(1/2200-1/30)強制発光撮影 ショッターボタンを押して自動 半自動半自動半自動 半自動半自動フォーカス制御 3コマ/秒連続撮影(AF制御) 当地気候条件による AFオートフォーカスAF制御可能 検出距離:1.0m-10.0m(100%)

〈サービスステーション・フォトスペース〉

この商品のお問い合わせ・写真の写し方などについて、フォトアドバイザーがご相談をお受けいたします。または、フォトスペース(写真屋をおよびイベントコーナー)を設置しています。お気軽にお立ち寄りください。

●札幌	札幌市中央区南2条西4-1(青ビル12階)	TEL (011)281-5999
●仙台	仙台市青葉区大和2-2-10(仙台生命総合会館2階ビル2階)	TEL (022)281-3431
●新潟	新潟市東区大町1-30(新潟東区大町ビル4階)	TEL (025)244-7188
●東京	東京都中央区銀座2-4-25(大塚生命ビル4階)	TEL (03)545-5188
●横浜	東京都中央区銀座3-12-5(カワセビル3階)	TEL (03)545-5281
●名古屋	東京都中央区銀座5-11-13(ニュー東京ビル4階)	TEL (03)545-5331
●大阪	大阪市神楽川区錦町2-17-1(梅田駅前ビル4階)	TEL (043)314-9221
●福岡	福岡市中央区5-9(福岡PSビル7階)	TEL (092)51-7301
●名古屋	名古屋市中区丸の内3-18-28(KSビル4階)	TEL (052)962-6761
●京都	京都市東区16-1(イサージュビル)	TEL (075)610-5911
●大分	大分市北区梅田1-11(大分駅前ビル4階)	TEL (097)341-8901
●北九州	大分市中央区東通2-4-9	TEL (097)221-9816
●広島	広島市中区本町5-7(リクルート広島ビル4階)	TEL (082)223-2901
●松山	松山市南町1-2-5(松山生命ビル4階)	TEL (0876)51-6296
●福岡	福岡市博多区博多駅前2-2-21(博多パニービル4階)	TEL (092)441-6121

〈カメラインフォメーションセンター〉

TEL 東京(03)435-9900
お電話でお問い合わせ。この商品のお問い合わせをお受けいたします。

- サービスステーション(新宿・大阪)1000-1800(新宿は祝日休業 大阪は日・祝日休業) その他9:00-17:30(土・日・祝日休業)
- カメラインフォメーションセンター(9:00-17:30)1000-1730(土・日・祝日休業) コミュニケーションプラザ(大阪)10:00-18:00(土・日・祝日休業)
- カメラインフォメーションセンター(10:00-18:00)1000-1730(土・日・祝日休業) コミュニケーションプラザ(大阪)10:00-18:00(土・日・祝日休業)
- カメラインフォメーションセンター(10:00-18:00)1000-1730(土・日・祝日休業) コミュニケーションプラザ(大阪)10:00-18:00(土・日・祝日休業)

ミノルタカメラ株式会社

●541 大阪市中央区東土町2-3-13(大阪国際ビル)
●125 東京都港区西船場2-4-1(世界貿易センタービル)

NEW PRODUCTS

迫力のパノラマ撮影を手軽に実現。パノラマアダプターセット(新発売)

α-8700i/α-7700iに装着するだけで、雄大な自然の景観や記念撮影など、ワイドなパノラマ写真が得られます。広角から遠くまで、あらゆるαレンズと組み合わせるパノラマ撮影が楽しめます。希望小売価格(税別)……¥5,000



世界初、1倍から3倍までオートフォーカスを実現。AFマクロズーム3X-1X F1.7-2.8セット(新発売)

(マクロフラッシュL200AF-α、クローズアップカード付) 1倍-3倍までAF可能なズーム機能付マクロレンズ。倍率変更やフレーミング切り替えは電動で行えます。希望小売価格(税別) ¥237,000(ケース、マクロ3脚付)



多重露光	1コマの画面上に234重ねて露光することができるので、特殊効果を狙ったより創造的な撮影が楽しめます。また、多重露光カードを用いると9回までの多重露光が可能です。
フォーカスホールドボタン	押している間、レンズのAF駆動は停止し、ピントが固定されます。カスタムカードにより、このボタンの機能を変更することができます。
ハイポイントファインダー	アイピースカップから眼を約2cm離しても全視野が見えるので、メガネをかけている方でも無理なくファインダー内情報が読み取れます。
シンクローミナル	スタジオ用大型フラッシュなど外部フラッシュに対応できます。
フィルム感度変更記憶機能	一度フィルム感度を変更すると、同じ感度のフィルムを使用し続けるかぎり、その値を記憶します。増感/減感など、ある特定のフィルムの感度をずらすして撮影するユーザーに便利な機能です。
パノラマアダプターセット	α-8700i/α-7700iに装着するだけで、雄大な自然の景観や記念撮影など、ワイドなパノラマ写真が得られます。広角から遠くまで、あらゆるαレンズと組み合わせるパノラマ撮影が楽しめます。希望小売価格(税別)……¥5,000
AFマクロズーム3X-1X F1.7-2.8セット	世界初、1倍から3倍までオートフォーカスを実現。AFマクロズーム3X-1X F1.7-2.8セット(マクロフラッシュL200AF-α、クローズアップカード付) 1倍-3倍までAF可能なズーム機能付マクロレンズ。倍率変更やフレーミング切り替えは電動で行えます。希望小売価格(税別) ¥237,000(ケース、マクロ3脚付)

お求めは信用ある商店で

東京都新宿区西新宿1-11-1(表参道西口)
株式会社 ヨドバシカメラ
ヨドバシカメラ株式会社

〈ミノルタ コミュニケーションプラザ〉 店(ミノルタに隣接している)のための接客ショールームです。
大 阪 541 大阪市中央区東土町2-3-13(大阪国際ビル) TEL (06)771-2641



ミノルタフォーリーでお楽しみましょう



高速1/8000秒シャッター搭載・インテリジェントAF一眼レフ
α-8700i
[新/発/売]



0242-0120-02 UHBO 0



無限に変化する光を読み、
撮影者の感性に応えるインテリジェントAE。



AF情報と連動したインテリジェントな露出制御システム。さまざまな撮影条件の中で、撮影者が見て感じたままの美しさを再現するために、α-8700iはAF情報に連動した独自の多分割測光方式を採用しました。まず画面を6つのエリアに分割して測光。その測光情報とAF情報から、ピントを合わせた主要被写体と背景の明るさを個々に求めます。そして主要被写体の光の状態を判断して露出制御。



逆光の人物撮影の場合でも暗くつぶれることなく、生き生きとした表情で写すことができます。

使用するレンズの焦点距離に合わせて最適な描写効果を得られる、アドバンスオートマルチプログラム。α-8700iのP(プログラムAE)モードはレンズの持ち味を生かせる「アドバンスオートマルチプログラム」。使用するレンズの焦点距離によって、絞りやシャッター速度の組み合わせをキメ細かく選択し自動セット。広角レンズでは絞りを絞り込んで画面全体をシャープに、また望遠レンズでは絞りを開き気味にし背景をボカして被写体を引き立たせます。もちろん、この機能はズームレンズのズームインにおいても、連続的に作動、プログラムシフト機能も装備しています。

α-8700iで選べる3つの測光方式。撮る人の好みに応じて選べる3つの測光方式を採用しています。
●多分割測光方式 画面を6つの測光エリアに分割。その測光情報をAFから得た情報をもとにカメラが演算し、順光はもちろん逆光でも被写体が適正露出になるよう制御します。インテリジェントAEの基本となる測光方式です。
●中央重点的平均測光方式 オーソドックスな測光方式です。従来の中央重点的平均測光に慣れている方のために装備しました。
●スポット測光方式 狙った部分だけを厳密に適正露出した撮影ができます。



プログラムフラッシュ5200i
新発売

1/200秒高速フラッシュ同期を実現。専用フラッシュを装着してPモードに合わせ、いつも同じような気軽さでシャッターを切るだけでOKです。インテリジェントAEからの情報で、逆光の場合などカメラが必要と判断したときにはフラッシュが自動発光。1/200秒高速フラッシュ同期で、より自然な日中シンクロ撮影が行えます。またレンズの焦点距離に合わせてフラッシュの照射角も自動的に切り替わります。



立体感あふれる描写。スローシンクロ撮影。夜間のフラッシュ撮影時、人物だけでなく、フラッシュ光の届かない夜景やネオンなどの背景も同時に美しく再現するスローシンクロ撮影も、スポットボタンを押すだけのシンプルな操作で可能です。

大光量・多機能のプログラムフラッシュ5200i
ガイドナンバー52(SO100・m、85mm時)の大光量で被写体を美しく鮮やかに再現。24mmから85mmまでの焦点距離に対応するオートズーム機能・マルチ発光機能・光量比制御機能など多彩な機能を搭載。希望小売価格(税別)……¥43,000(ケース付)

インテリジェントカードが増えるたびに、α-8700iは新しい顔を見せる。



カメラのシンプルな操作性を損なうことなく、多機能性を追求する、この相反する二つの命題を解決したのが、インテリジェントカードシステムです。

プロの撮影テクニックを伝えるフォトテクニックカード
希望小売価格(税別)各¥3,000

- ポートレートカード** 人物をより美しく写すためのカード。被写体の撮影倍率や被写界深さなどをとって最適な絞りを設定。立体感あふれるポートレートに仕上げます。
- スポーツカード** 動きの速い被写体をシャープに写すためのカード。撮影倍率や明るさなどをとって、被写体ブレの少ない高速シャッターを設定します。
- 記念撮影カード(オアシスカード)** 旅行先やイベントなどでの記念撮影に最適なカード。撮影状況に合わせて最大限に被写界深さを取り、人物はもちろん、記念に残したい背景までくっきり写すことができます。

クローズアップカード 小さな草花や昆虫などをより美しく描写するためのカード。撮影倍率や明るさなどをとって、被写体全体がくっきり写るように最適な絞りを設定します。



新しい機能を追加するスペックアップカード
希望小売価格(税別)各¥3,000

- 多重露光カード** 9回までの多重露光を設定することができます。基準露出のままの多重露光の倍、フェードイン多重露光、フェードアウト多重露光撮影が可能です。プログラムフラッシュ5200iによりフラッシュを使用した多重露光撮影もできます。(新発売)
- マルチスポットカード** 最大8点までのスポット測光値をカメラに記憶させ、その平均値で撮影するカードです。(新発売)
- ハイライト・シャドウカード** 白い被写体を白く、黒い被写体を黒く再現できるよう、自動的に露出補正するカードです。

ファンタジーカード シャッターが開いている間にレンズを高速駆動させ、ソフトフォーカス的な効果や露出間ズーム的な効果が得られます。

オートブラケットカード 同じシーンも微妙な露出の変化で印象が変わってきます。このカードを使えば好みの露出値と撮影枚数を選んで自然光での撮影ができます。

フラッシュブラケットカード オートブラケットカードと同様、1枚ごとにフラッシュ光の測光量を変えた露出値で撮影をワンタッチで行えます。(新発売)

オートシフトカード 絞りやシャッター速度の組み合わせで写真の表現が変わります。露出は一定のまま、絞りやシャッター速度の組み合わせを変えて、コマ連続撮影を行いません。

データメモリーカード 撮影モード、絞り値、シャッター速度、レンズの焦点距離、開放絞り値、露出補正といった撮影データを記憶し、撮影後にボディの液晶表示で読み出すことができます。

自分だけのα-8700iに仕上げるカスタムカード
希望小売価格(税別)¥4,000

α-8700iを自分の好みに合わせた機能や操作方法で使いこなすためのカード。一度セットすればカメラにメモリーされるので、他のカードを併用することができます。

高速 AF & 1/8000秒。一瞬のシャッターチャンスに対応し、最高の瞬間を切り取る、インテリジェントAF。



新しい映像表現の世界を拓ける、インテリジェントAF & 1/8000秒シャッター。シャッターチャンスは、いつやって来るかわからない。だからカメラには、撮る人の感性に瞬時に反応し映像を記録する能力が要求されるのです。α-8700iでは高速AFシステムに加え、1/8000秒という超高速シャッターを新たに搭載し、これまで人間の眼では見ることができなかった一瞬の世界を写すことができるようになりました。これはもう「撮影する」というよりは「映像を切り取る」といったほうが良いほどの未知の世界です。



動く被写体をとらえやすい、ワイドフォーカスエリア。α-8700iはピントを合わせる範囲の広いワイドフォーカスエリアを採用。スポーツシーンなど、動きの速い被写体もとらえやすくなり、まさにスナップ感覚の撮影が可能です。

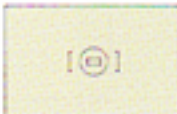

被写体の動きを知り、次の瞬間を読む。動体予測フォーカス制御。α-8700iは、フォーカスフレームでとらえた被写体が動いているか静止しているかを判断して、AF制御の方式を自動的に切り替える「AF制御自動切り替え機能」を装備。被写体が動いている場合は、レンズを連続的に駆動して被写体にピントを合わせ続けます(コンティニューAS AF)。さらにシャッターを切った後、ミラーアップ時間中に生じる被写体の移動量を検出し、正確にピント位置にレンズを駆動させる「動体予測フォーカス制御」を搭載。また、静止している場合は、フォーカスフレームから被写体を外してもピントは固定されたままとなります(フォーカスロック)。



動きの速い被写体にも強い。AF連動の秒3コマ連続撮影。こちらに向かって全力疾走する馬。そんな被写体さえ、α-8700iは追いついて撮影し続けます。ワイドフォーカスエリアが被写体をとらえ、AFに連動した秒3コマという高速ドライブで、スピード感、躍動感をそのままに記録することができます。

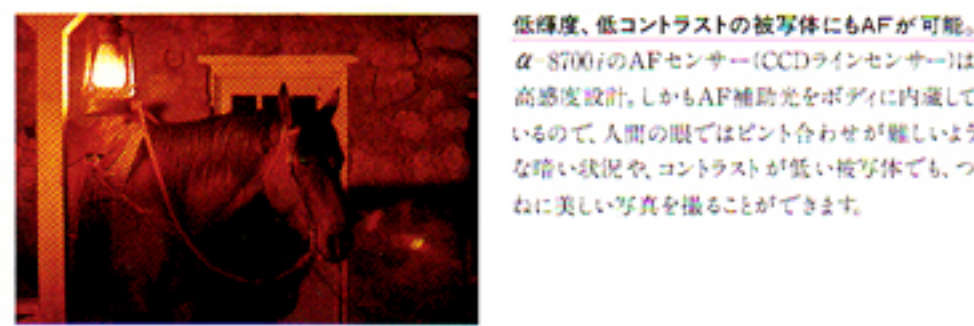

低照度、低コントラストの被写体にもAFが可能。α-8700iのAFセンサー(CCDラインセンサー)は高感度設計。しかもAF補助光をボディに内蔵しているため、人間の眼ではピント合わせが難しいような暗い状況や、コントラストが低い被写体でも、つねに美しい写真を撮ることが出来ます。

▶このカタログに掲載している商品価格には消費税は含まれておりません。